

Qual não pertence? Por quê?

Além de divertidas e engajadoras, estas atividades dão oportunidade para que estudantes sejam protagonistas de sua aprendizagem enquanto elaboram hipóteses e explicam suas ideias. E tem mais, permitem diferentes respostas corretas, dependendo do critério adotado!

Observando a imagem abaixo responda:

- Qual elemento não pertence ao grupo? Por quê?
- Quais conteúdos matemáticos podem ser abordados com essa atividade?
- Como as práticas de Mentalidades Matemáticas podem ser estimuladas através desta atividade?

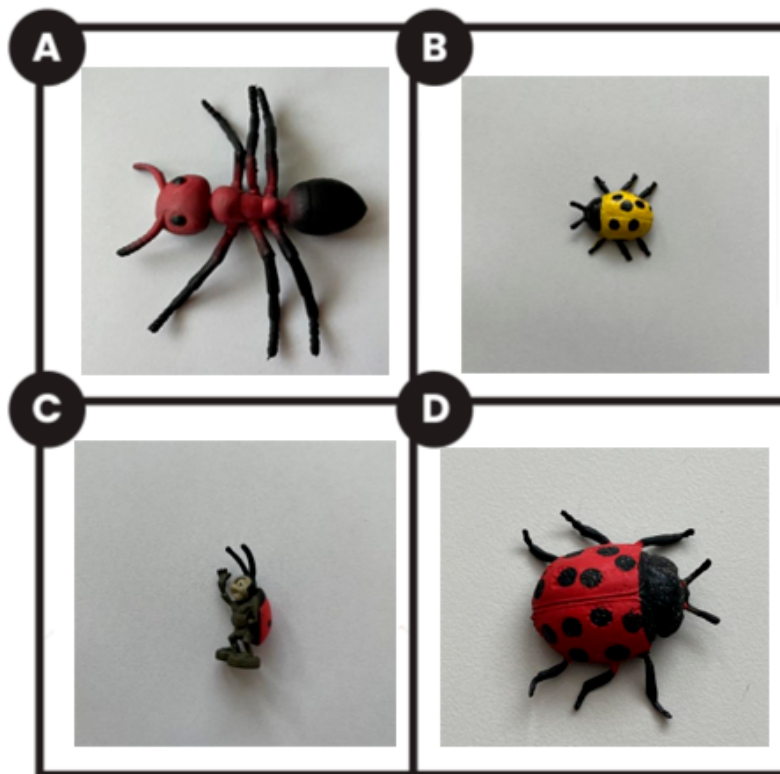

Atividade criada por: Celiza Cabral

Submeta sua proposta de atividade "Qual não pertence?" [AQUI](#)